

Organisationsplan des Bundesministeriums für Ernährung und Landwirtschaft

53123 Bonn, Rochusstraße 1
 Postanschrift: Postfach 14 02 70, 53107 Bonn
 Fernruf: Bonn (0228) 99 529 - 0 (bei Durchwahl 99 529; die Hausanschlüsse sind unter den Namen angegeben)
 Telefax: (0228) 99 529 - 42 62
 Internet: <http://www.bmel.de>
 E-Mail: poststelle@bmel.bund.de

Dienstsitz Berlin

10117 Berlin, Wilhelmstraße 54

Postanschrift: 11055 Berlin
 Fernruf: Berlin (030) 18 529 - 0
 Telefax: (030) 18 529 - 42 62
 Internet: <http://www.bmel.de>
 E-Mail: poststelle@bmel.bund.de

Stand: März 2024

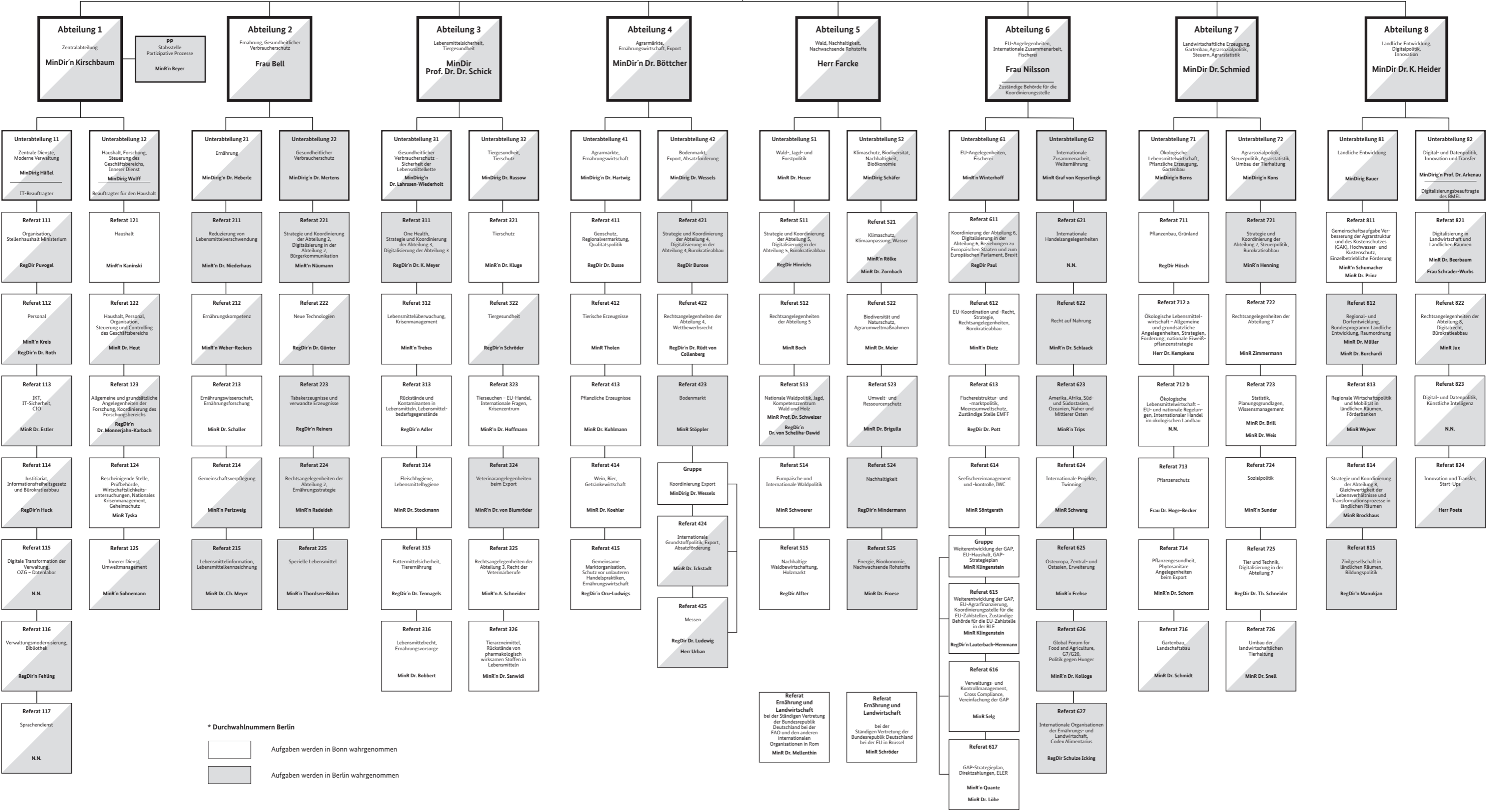
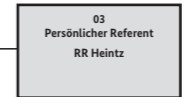
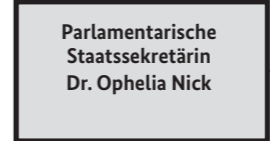
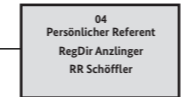
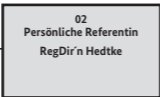
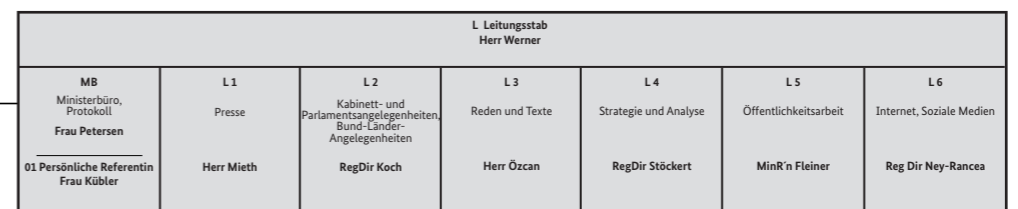
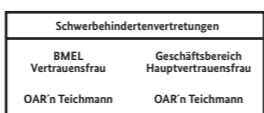
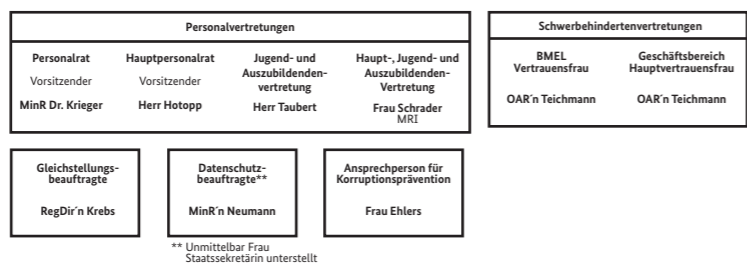

* Durchwahnummern Berlin

Aufgaben werden in Bonn wahrgenommen

Aufgaben werden in Berlin wahrgenommen